

08.30-08.45	Begrüßung, Einführung	RH
08.45-09.15	Color beim Notfallpatienten	RH
09.15-09.45	Einstellungen Doppler in der Notfalldiagnostik	DvO
<b>09.45-10.15</b>	<b>Pause</b>	
10.15-11.15	Praxis <ul style="list-style-type: none"> <li>• Gefäße (Arterien und Venen) <ul style="list-style-type: none"> <li>○ Einstellung Farbe</li> <li>○ PW-Doppler</li> </ul> </li> <li>• Organdurchblutung <ul style="list-style-type: none"> <li>○ Einstellungen Farbe</li> </ul> </li> </ul>	Alle
11.15-11.45	Akute Gefäßprobleme im Bauchraum <ul style="list-style-type: none"> <li>• Infarkt (Niere, Milz, Darm)</li> <li>• Aortenaneurysma</li> <li>• Pfortaderthrombose</li> <li>• usw</li> </ul>	RH
<b>11.45-13.00</b>	<b>Mittagspause</b>	
13.00-14.00	Praxis <ul style="list-style-type: none"> <li>• Arterielle Gefäße im Bauchraum</li> <li>• Venöse Gefäße im Bauchraum</li> <li>• Organdurchblutung Abdomen</li> </ul>	Alle
14.00-14.30	Entzündungen im Abdomen: <ul style="list-style-type: none"> <li>• Appendicitis, Divertikulitis, Colitis</li> <li>• Cholecystitis (incl. Gallenwege)</li> </ul>	ST
<b>14.30-15.00</b>	<b>Pause</b>	
15.00-16.00	Praxis <ul style="list-style-type: none"> <li>• Darmsonografie (Magen bis Rektum)</li> <li>• Gallenblase, Gallenwege</li> </ul>	Alle
16.00-16.30	CEUS beim Notfallpatienten	RH
16.30-16.45	Fragen, Evaluation	RH

RH = Rudolf Horn	DvO = Dieter von Ow
JO = Joseph Osterwalder	ST = Senad Tabakovic



### Fortbildungs-Credits: (beantragt)

SGUM	8 Credits
SGI	6 Credits
SSAPM	8 Credits
SGNOR	8 Credits
SGC	8 Credits
SGAIM	8 Credits

**Organisation:**

Med - Sono  
Frau Dr. Susanne Morf  
Dr. Rudolf Horn  
Via Bröl 93B  
CH-7537 Müstair

REA2000  
Kantonsspital St. Gallen  
Fürstenlandstrasse 100  
9014 St. Gallen  
Tel. +41 (0)71 494 27 00

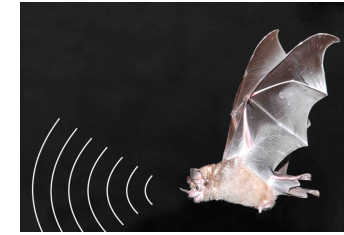

**Med – Sono**

**Kurs Basisnotfallsonografie  
BNFS advanced  
25. August 2025  
in St. Gallen**

BNFS adv / 08.2025 – V01

**Kursanmeldung:**

[www.med-sono.ch](http://www.med-sono.ch)

**Information:**

[info@med-sono.ch](mailto:info@med-sono.ch)

**Kurskosten**

CHF: 450.— inkl. Mittagessen

**Bankverbindung:**

GKB  
CH-7100 Chur

IBAN: CH23 0077 4010 4680 3770 1  
SWIFT: GRKBCH2270A



Zentrum für Reanimations-  
und Simulationstraining